

M 1:1000

ART UND MASS DER BAULICHEN NUTZUNG

WOHNBAUFLÄCHEN

- Mi** MISCHGEBIET
- BAURUND FÜR GEMEINBEDARF**

VERKEHRSLÄCHEN

- STRASSENVERKEHRSLÄCHEN**
- STRASSENBEGRENZUNGSLINIE**

FLÄCHEN FÜR GEMEINBEDARF

- SCHULE**
- RATHAUS**
- MEHRZWECKHALLE**
- HALLENBAD**
- FEUERWEHR**
- BEZIRKS-SPORTANLAGE**

- IV** ZAHL DER VOLLGESCHOSSE ALS HÖCHSTGRENZE
- 0,3** GRUNDFLÄCHENZAHL
- 1,0** GESCHOSSFLÄCHENZAHL
- BAUGRENZE**
- ABGRENZUNG DER EINZELNEN BEDARFSFLÄCHEN**
- GRENZE DES RÄUML. GELTUNGSBE- REICHES DES BEBAUUNGSPLANES**
- BESTANDSANGABEN**
- WOHN-GEBÄUDE**
- WIRTSCHAFTS- UND INDUSTRIEGEBÄUDE**
- BESTEHENDE GRUNDSTÜCKSGRENZEN**

DER GELTUNGSBEREICH IST MISCHGEBIET
(IM SINNE D. § 6 DER BAUNUTZUNGSVERORDNUNG VOM 26.6.1962 - BGBl. I S. 429)

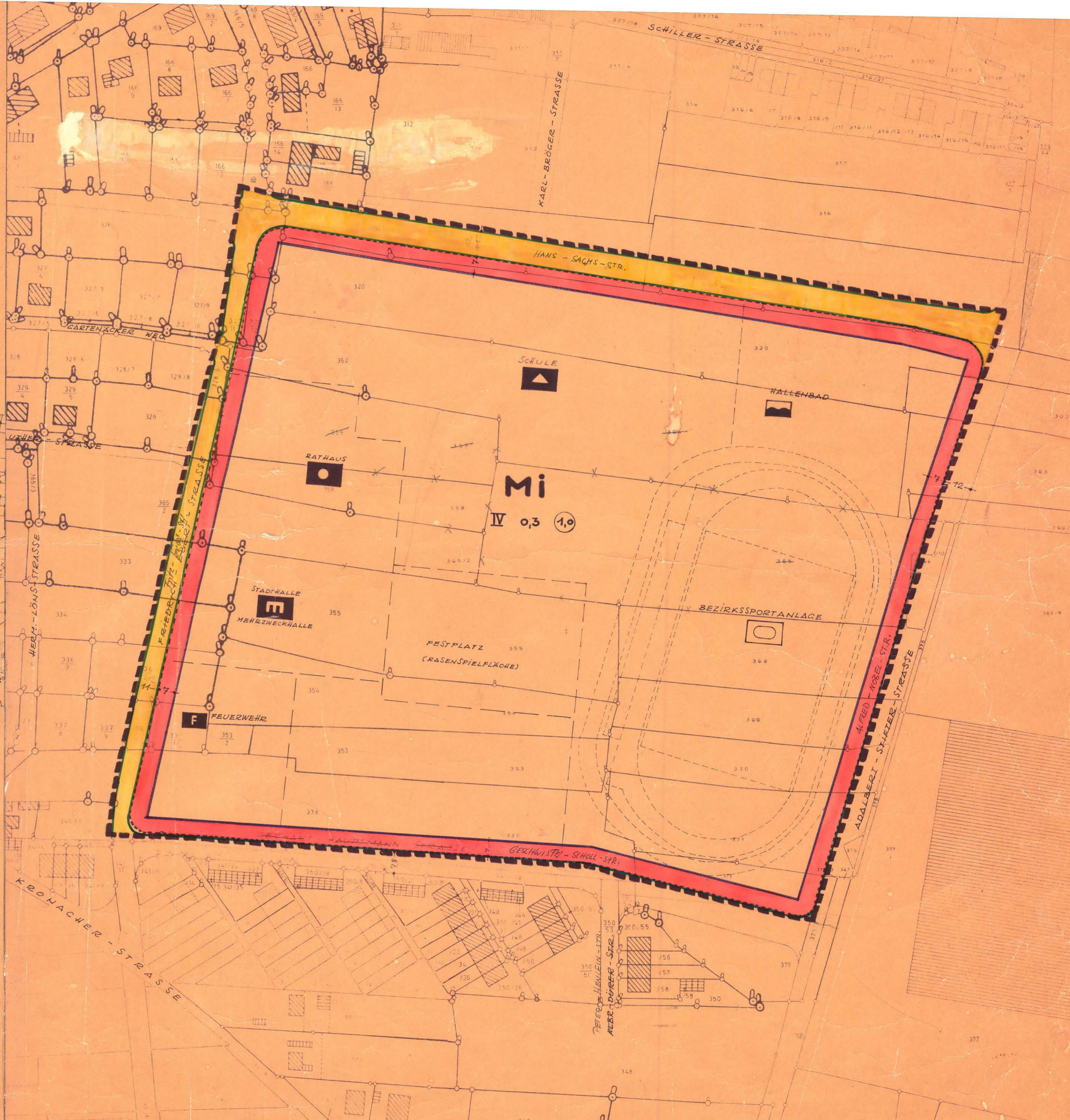
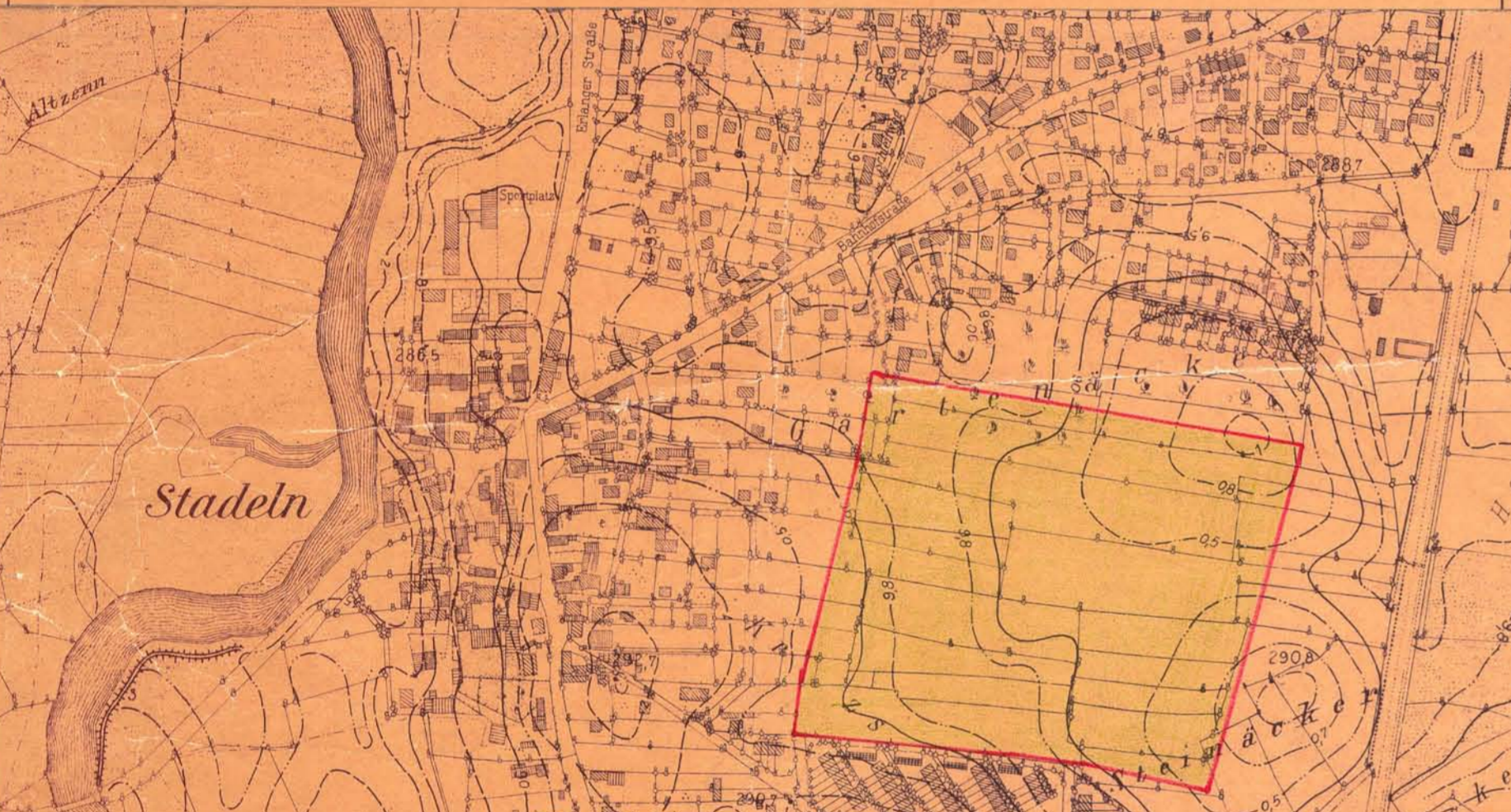

<p>FÜR DIE ERARBEITUNG DES PLANENTWURFS: ORT, DATUM: STADELN, DEN 3.2.1969 GEMEINDEBAUAMT: <i>Müller</i> OBM. (DER BEAUFTRAGTE ARCHITECT O.D. NACH § 3) BBAUG VERPFLICHTETE BEHÖRDE)</p> <p>ORT, DATUM: STADELN, DEN 28.4.1969 PLANUNGSDIENSTSTELLE: <i>Müller</i> OBM. GEMEINDEBAUAMT</p> <p>GEÄNDERT AM: 28.4.1969, 10.9.69 u. 23.3.70</p> <p>DER ENTWURF DIESES BEBAUUNGSPLANES MIT BEGRÜNDUNG HAT ÜBER DIE DAUER EINES MONATS VOM 7.7. BIS 7.8.1969 EINSCHL. ÖFFENTL. AUSGELEGEN. ORT U. ZEIT DER ÖFFENTL. AUSLEGUNG SIND AM 27.6.1969 ORTSÜBLICH BEKANNTMACHT WORDEN. ORT, DATUM: STADELN, DEN <i>Müller</i> (MÜLLER) 1. BÜRGERMEISTER</p> <p>DIESER BEBAUUNGSPLAN IST NACH § 11 BBAUG MIT ENTSCHL. VOM 11.2.1970 NR. II/7-2603c 14170 GENEHMIGT WORDEN. ORT, DATUM: REGIERUNG VON MITTELFRANKEN</p>	<p>DIE GEMEINDE HAT AM 25.11.1968 DIE AUFSTELLUNG DES BEBAUUNGSPLANES BESCHLOSSEN ORT, DATUM: STADELN, DEN 16.12.1968 <i>Müller</i> (MÜLLER) 1. BÜRGERMEISTER</p> <p>DIE GEMEINDE HAT NACH § 10 BBAUG DIESEN BEBAUUNGSPLAN ALS SATZUNG BESCHLOSSEN. ORT, DATUM D. RATS BESCHLUSSES: STADELN, 23.3.1970 <i>Müller</i> (MÜLLER) 1. BÜRGERMEISTER</p> <p>DIE GENEHMIGUNG DIESES BEBAUUNGSPLANES SOWIE ORT UND ZEIT SEINER ÖFFENTL. AUSLEGUNG NACH § 12 BBAUG SIND AM 3.4.1970 ORTSÜBLICH BEKANNTMACHT WORDEN. ORT, DATUM: Stadeln, den 8. April 1970 <i>Müller</i> 1. Bürgermeister</p>
---	--

BEBAUUNGSPLAN NR. III/6
DER GEMEINDE STADELN LKR. FÜRTH

FÜR DAS GEBIET FRIEDRICH-EBERT-STRASSE, GERHART-HAUPTMANN-STRASSE, ADALBERT-STIFTER-STRASSE u. FL. NR. 320, 319, 323 (NORDGRENZE)
GEMARKUNG STADELN